

Regionale Communicatie Structuur

“Verbinden & Lerend Participeren”

Regionale Communicatie Structuur

De 'Regionale Communicatie Structuur' (RCS) is een document van Regio Belang Veluwe & Vallei (RBVV).

De RCS is een model voor regionale communicatie waarin functie, status en communicatie van klankbordgroepen (KBG) en werkgroepen (WG) in relatie tot gemeenten en plaatselijke belangenverenigingen wordt vastgelegd.

De RCS is inmiddels op hoofdlijnen afgestemd met wethouder Wilke Dekker en projectleider buitengebied Wim van Plateringen van de Gemeente Ede en door RBVV voorzitter Dik Pol gepresenteerd aan de leden van de overkoepelende belangenvereniging Noord-Oost Ede tijdens de algemene ledenvergadering d.d. 29 januari 2008.

Het doel van de RCS is het formaliseren van een helder en vastomlijnd communicatietraject voor ieder relevant beleidsthema en/of uitvoeringsvraagstuk op zowel wereldwijd, europees, landelijk, provinciaal als gemeentelijk niveau richting plaatselijke belangenverenigingen; zijnde de eerste vertegenwoordigers van de lokale burgers, midden- en kleinbedrijf en agrarische sector.

Dorpsvisieplan

De basis onder de RCS is het dorpsvisieplan (DVP) dat ieder dorp op termijn gaat ontwikkelen. Dit DVP is het raamwerk waarbinnen diverse deelplannen een integrale plaats krijgen. Deelplannen hebben ieder afzonderlijk een eigen tempo met respect voor dynamiek, spelregels en kaders.

Voorbeelden van deelplannen zijn o.a.

- Structuurvisieplan / Ruimtelijke Ordening
- Detailhandelsplan
- Ondernemersvisie
- Ontwikkeling & Visie Buitengebied
- Zorg & Wet Maatschappelijke Ondersteuning
- Openbare Orde & Veiligheid
- Waterhuishouding
- Openbaar Vervoer & Infrastructuur;
- Onderwijs & Sport
- Maatschappelijke & Levensbeschouwelijke Zaken
- Energie & Voedsel

maar ook meer incidentele ontwikkelingen zoals:

- Beheerplannen Natura 2000;
- Reconstructie- en Functieverandering Buitengebied

Het DVP zal op onderdelen zoals bijvoorbeeld Ruimtelijke Ordening een meerjaren termijn kennen, maar daarentegen ook aspecten hebben die juist een korter en dynamischer traject hebben.

Plaatselijke Belangenvereniging

De Plaatselijke Belangenvereniging (PB) is de eerstverantwoordelijke en het primaire lokale aanspreekpunt binnen de RCS. Een PB kan kandidaten voordragen dan wel klankbordgroepen en/of werkgroepen formeren ten behoeve van de verschillende thema's. Waar nodig worden deze klankbord- en/of werkgroepen aangevuld c.q. bijgestaan met ambtelijke ondersteuning en/of deelnemers van buitenaf.

Klankbordgroepen & Werkgroepen

Een KBG of WG stelt dorpsbewoners in staat om op laagdrempelige en constructieve wijze mee te discussiëren over zaken die nu én in de toekomst in en rond hun dorp (gaan) spelen. Voorbeelden hiervan zijn bijvoorbeeld: woningbeleid, verkeer, ontwikkeling van bedrijventerreinen, orde en veiligheid, leefbaarheid, zorg en recreatie.

Op gemeentelijk niveau kunnen burgemeester & wethouders, raadsleden en ambtenaren middels de kennis en adviezen van de KBG's en WG's zich op de hoogte stellen van de ambities, wensen en uitdagingen die leven binnen de verschillende dorpsgemeenschappen. De ervaring leert dat dorpsbewoners doorgaans makkelijker hun mening en behoeften ventileren naar plaatselijke vertegenwoordigers dan de stap te zetten richting gemeente of provincie.

Plaatselijke belangenverenigingen hebben op lokaal niveau een spilfunctie op het gebied van communicatie en betrokkenheid bij gemeentelijke en provinciale beleids- en uitvoeringsvraagstukken. Plaatselijke belangenverenigingen zijn dan ook dé partij bij uitstek die ervoor kan zorgen dat dorpsbewoners betrokken raken bij lokale vraagstukken en overlegsituaties, het vertalen van behoeften en het bewaken van kwaliteit bij uitvoering.

Regiovisieplan

Regio Belang Veluwe & Vallei gaat samen met haar leden de verschillende dorpsvisieplannen bundelen in een regiovisieplan (RVP). In het RVP worden de inpasbaarheid en uitvoering van beleid getoetst aan de volgende vier pijlers:

- Maatschappelijke & Economische Vitaliteit van de Regio
- Financiële en Maatschappelijke Kosten & Baten
- Het streven naar Duurzame lokale Voedselvoorziening
- Het streven naar selfsupporting in Duurzame Energievoorziening

Gebiedslaboratorium

In de algemene ledenvergadering van 18 oktober 2007 heeft de RBVV de bij haar aangesloten leden aangeboden en toegezegd om support te zullen verlenen op de vier hiervoor genoemde pijlers door middel van onderwijs & training, haar hulpstructuren waaronder het proces supportteam, de integriteitcodex met spelregels, kwaliteitscriteria en het ontwikkelen van relevante en ondersteunende gebiedsinstrumenten. Dit alles zal plaatsvinden binnen het zogenaamde 'gebiedslaboratorium' van de RBVV. Het gebiedslaboratorium is de omgeving waarbinnen de RBVV de drie-eenheid 'internet-communicatie-infrastructuur', een kenniscentrum, een gebiedsbank, levenslang leren en de functie van een gebiedsmediator nader zal ontwikkelen, uitwerken en implementeren. Dit alles zal mede vanuit een 'pilot-situatie' binnen de uitvoering van de Reconstructie Geldersche Vallei / Utrecht Oost (GVUO) worden ondersteund en ingericht.

(zie ook het Convenant met de Gebiedstrekkers namens de Gemeente Ede & RBVV d.d. 30 oktober 2007)

Figuur op blz. 10 uit het:

2007 - Visie en beleidsdocument Overleven op de Veluwe en Gelderse Vallei – Hoe dan? (28-03-2007)

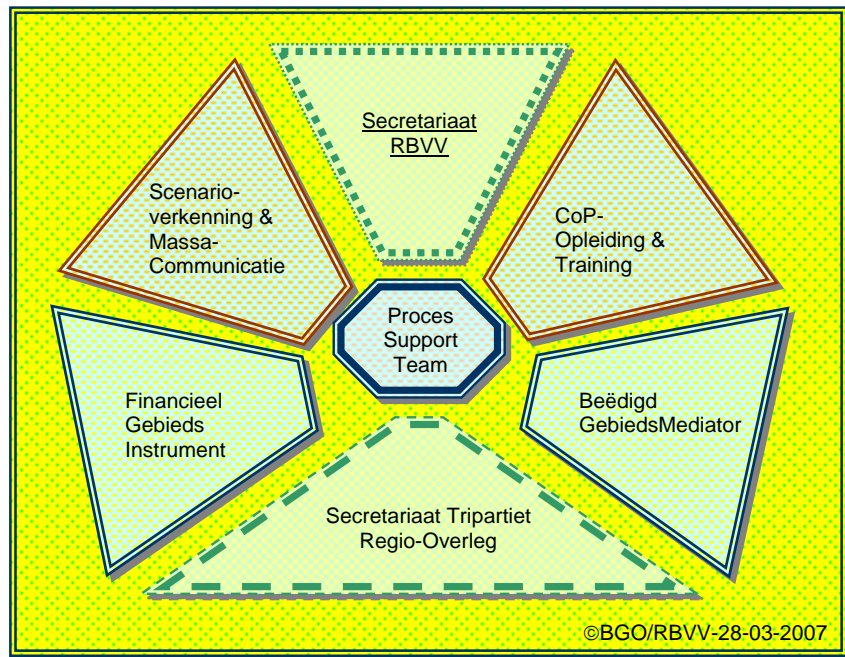

The Structured Civil Society

Het model van een gestructureerde burger samenleving - The Structured Civil Society - kan enerzijds dienen als instrument voor reflectie op inpasbaarheid en uitvoering van bestaand beleid en anderzijds fungeren als gereedschap voor het ontwikkelen van nieuw beleid. Beleidsmakers op ieder niveau kunnen op deze wijze maximaal en gestructureerd gebruik maken van de kennis, kunde en visie op lokaal niveau.

Deze structuur van samenwerking van onderaf kan worden beschouwd als een significante uitbreiding op én versterking van het 'Huis van Thorbecke' (= het huidige bestuurlijk stelsel van Nederland met Koningshuis, Staten-Generaal, Provincies en Gemeenten). Op ieder niveau binnen het 'Huis van Thorbecke' kan een dergelijke samenwerking én bron van kennis en informatie fungeren als startpunt voor zowel beleidsvorming (inspraak) als beleidsuitvoering (draagvlak).

Regio Belang Veluwe & Vallei zou graag zien dat het participatiemodel van 'The Structured Civil Society' als een formele uitbreidingsparagraaf opgenomen zou worden in het huidige bestuurlijk stelsel van Nederland c.q. het 'Huis van Thorbecke'.

Communicatie & Feedback

Voor betrouwbare en zorgvuldige communicatie en feedback is het van belang dat informatie op een overzichtelijke en eenvoudige wijze wordt aangeboden en onderhouden. De RBVV zal voor ieder dorp daarom afzonderlijk een digitale netwerkstructuur van websites / weblogs, enquête / polls, e-mail / nieuwsbrief en kennisfaciliteiten ontwikkelen en deze vervolgens regionaal bundelen. Plaatselijke belangenverenigingen kunnen deze digitale structuur na een gedegen training en opleiding zelf middels een Content Management Systeem (CMS) onderhouden en voeden en gebruik maken van elkaars ontwikkelde kennis en ervaring.

Doel hiervan is om burgers, MKB en de agrarische sector naast de analoge media tevens een doelmatig communicatiemiddel te bieden waarmee men kennis kan nemen van, reageren op en participeren in relevante lokale beleidsthema's en uitvoeringsvraagstukken.

Draagvlak

De Regionale Communicatie Structuur zal worden besproken met en ter beoordeling worden voorgelegd aan de leden van de RBVV, bestuurders en ambtenaren op zowel gemeentelijk, provinciaal, landelijk als Europees niveau.

Financiering & Uitvoering

Uitgaande van het tijdig beschikbaar komen van voldoende financiële middelen vanuit het 'Huis van Thorbecke' en/of (financiële) marktpartijen staat de periode voor ontwikkeling, uitvoering, implementatie en uitrol van de Regionale Communicatie Structuur gepland van 2008 tot 2013.

Voor meer informatie:

Dik Pol
06-51309287

Regio Belang Veluwe & Vallei (RBVV)
Ruttenbeeklaan 9
6732 AZ Harskamp
d.pol@rbvv.eu
www.rbvv.eu

Schematische weergave van de RBVV - Regionale Communicatie Structuur

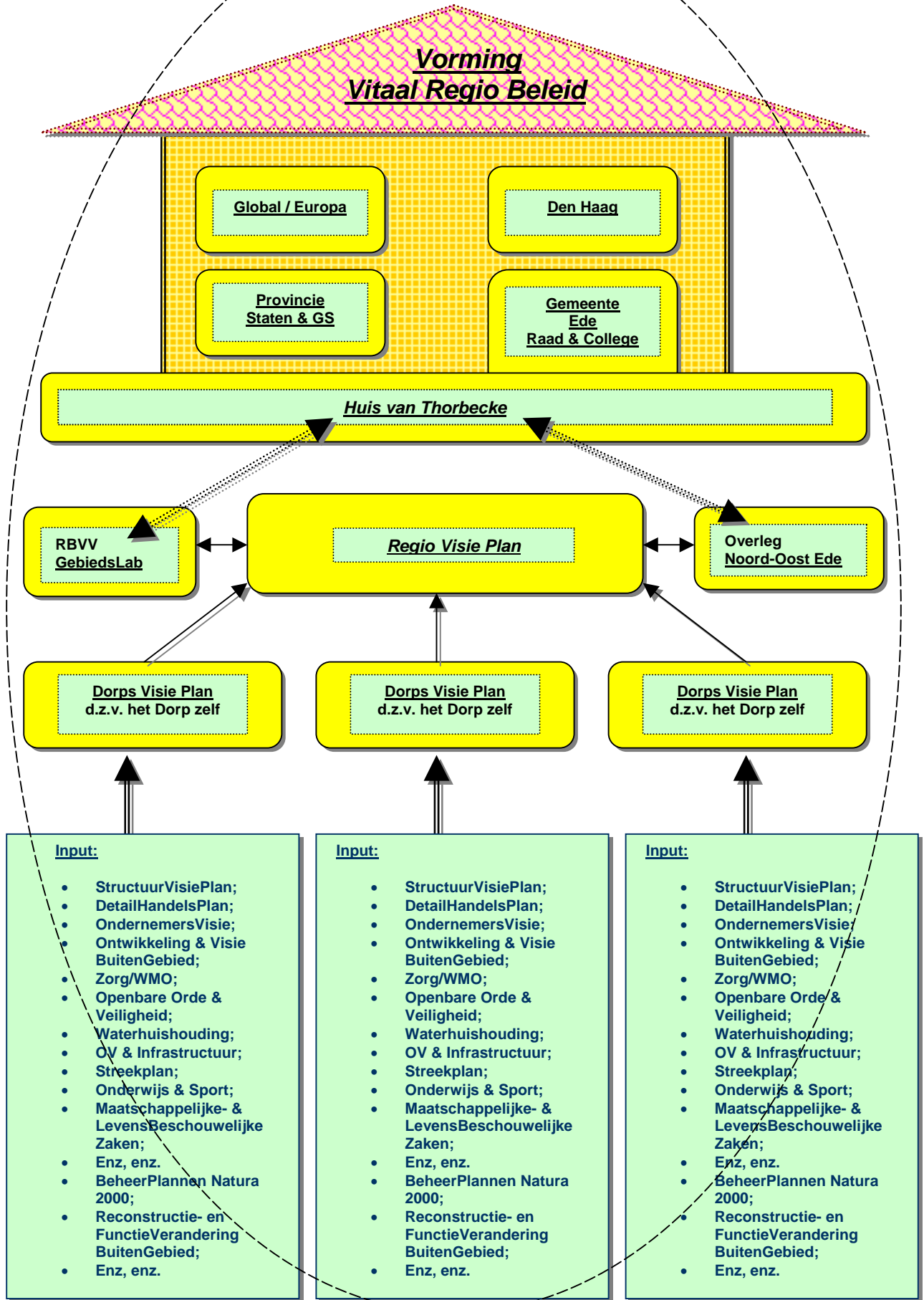

Schematische weergave van de RBVV - Regionale Communicatie Structuur

